GURDU

IDEAS
QUE SON
NEGOCIOS.

Key Visual

REDES SOCIALES

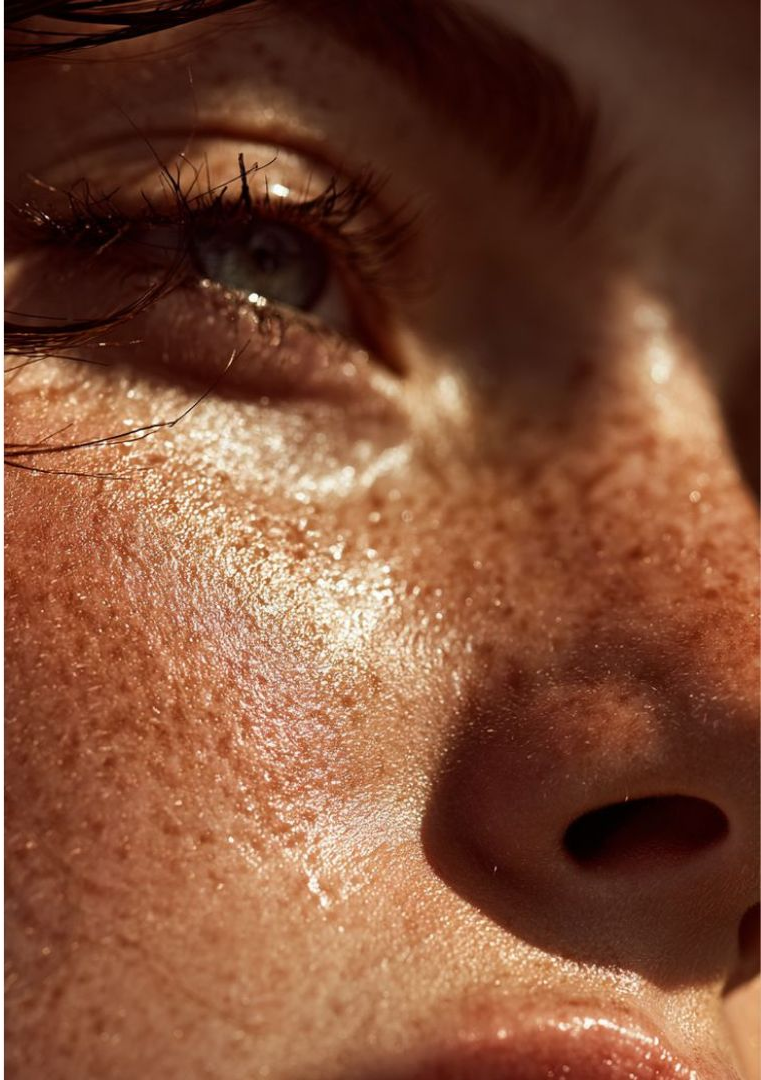

GURDU - Agencia de publicidad

REVERIE
no es un lugar al que vas a hacerte un tratamiento.

ES UN LUGAR AL QUE VAS A CUIDARTE.

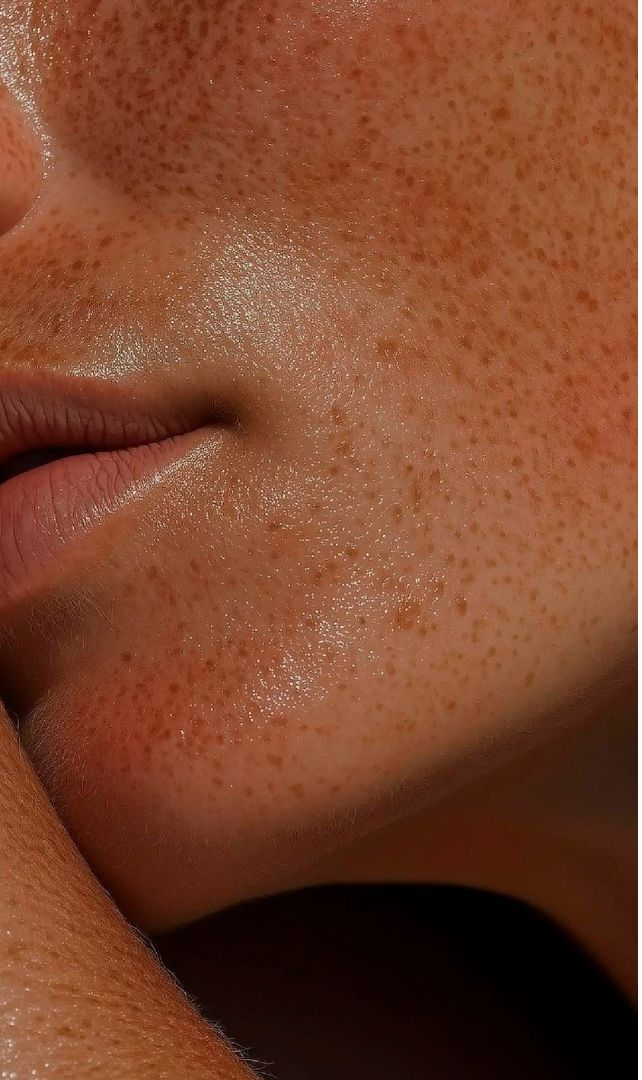

ELEMENTOS DEL SISTEMA

1. **Macro piel real** (textura, poros, pecas, brillo natural)
2. **Luz cálida lateral** (tipo atardecer / spa / hotel)
3. **Sombras suaves** (sensación íntima)
4. **Tipografía serif elegante** (marca REVERIE)
5. **Movimiento** lento (para reels)
6. **Paleta** beige / nude / crema / dorado piel
7. **Elemento ritual** (manos, crema, aceite, vapor, toalla, gotero, agua)

La marca NO es clínica → **es editorial de belleza.**

MOODBOARD

Ritual, piel, luz, calma

Estilo de referencia:

- Serif moderna
- Alto contraste
- Espaciado amplio
- Mucho aire
- Sensación de revista

Usos:

GEMONA → Logo, palabra a destacar

Open Sans (negrita) → Títulos, frases a destacar

Open Sans (delgada) → Cuerpos de texto

Paleta de colores

Construida para transmitir calma, naturalidad, elegancia y bienestar, un universo visual cálido, humano y sensorial, más cercano al mundo del skincare de lujo, el spa y el bienestar que al de un centro médico.

Estrategia

Beige → belleza
Marrón → naturalidad
Verde y Azul → salud
Blanco → limpieza
Gris oscuro oscuro → elegancia

#F6EFE9	#C8C0AA
#EDE6D9	#A99886
#EBDAC6	#886644
#937C66 (COMPLEMENTO)	#8FA4BA (COMPLEMENTO)
#FFFFFF (BLANCO)	#303030 (NEGRO)

LENGUAJE DE SISTEMA VISUAL

1. Piezas de posicionamiento

Estas piezas no venden un tratamiento, **construyen la marca.**

Sirven para:

- Posicionamiento
- Filosofía
- Diferencial
- Concepto
- Tono emocional

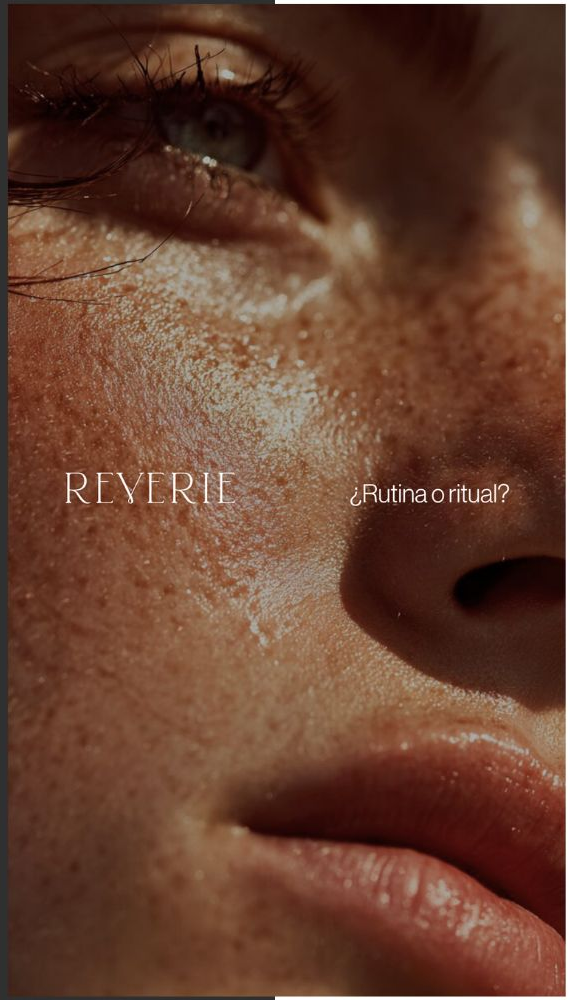

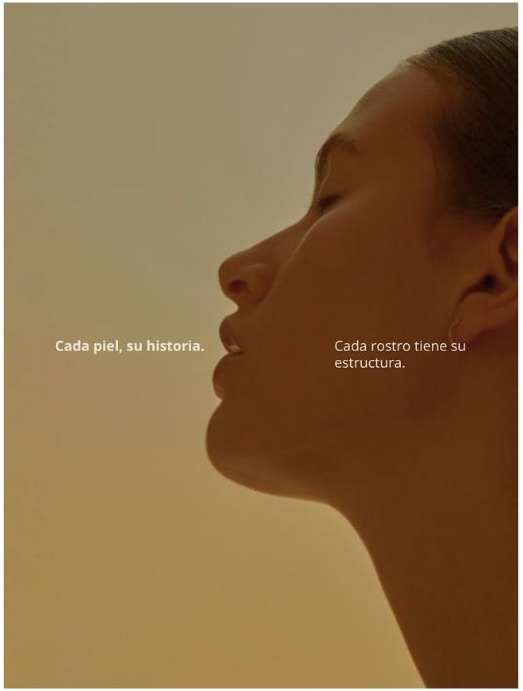

2. Piezas tipográficas informativas

Comunican el enfoque **médico,** educativo y **profesional de la marca.**

Sirven para:

- Posicionamiento
- Filosofía
- Diferencial
- Concepto
- Tono emocional

LENGUAJE DE SISTEMA VISUAL

3. Piezas editoriales de bienestar

Con el objetivo de posicionar a REVERIE como **una marca que entiende la piel** de forma integral.

Sirven para:

- Ablandar la marca
- Generar cercanía
- Construir confianza
- Educar sin parecer institucional
- Comunicar bienestar, no solo tratamientos

LENGUAJE DE SISTEMA VISUAL

4. Reels sensoriales

Con una narrativa sensorial, el objetivo de este tipo de contenido es comunicar a REVERIE como una experiencia de bienestar y no solo como un servicio médico, mostrando el momento del cuidado como un ritual personal.

Este enfoque posiciona a la marca en un segmento más premium.

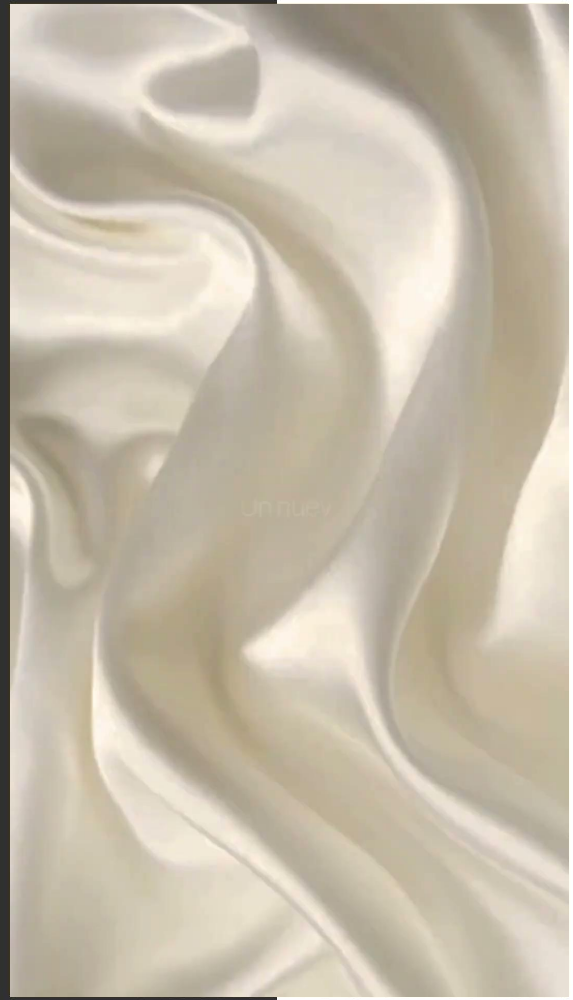

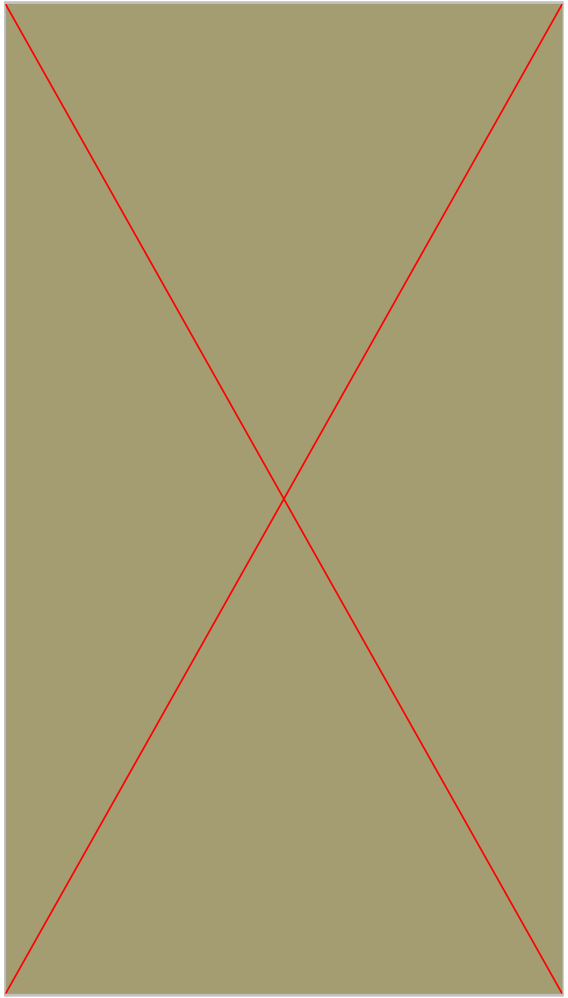

Antes de elegir un tratamiento, las personas eligen cómo quieren sentirse.

REVERIE COMUNICA ESA SENSACIÓN.

GURDU
MUCHAS
GRACIAS.